

ที่ ศย ๐๑๘/๒๓/๕๙

สำนักงานศาลยุติธรรม

ถนนรัชดาภิเษก เขตจตุจักร

กทม. ๑๐๙๐๐

๕๑ กุมภาพันธ์ ๒๕๕๕

เรื่อง การตรวจสอบงบการเงินสำหรับปีสิ้นสุด วันที่ ๓๐ กันยายน ๒๕๕๓ และ ๒๕๕๒  
ของสำนักงานศาลยุติธรรม

เรียน เลขาธิการสภาผู้แทนราษฎร

สิ่งที่ส่งมาด้วย สำเนารายงานของผู้สอบบัญชีและรายงานการเงินของสำนักงานศาลยุติธรรม  
สำหรับปีสิ้นสุด วันที่ ๓๐ กันยายน ๒๕๕๓ และ ๒๕๕๒ จำนวน ๑,๒๐๐ ชุด

ตามพระราชบัญญัติระเบียบบริหารราชการศาลยุติธรรม พ.ศ. ๒๕๔๓ มาตรา ๓๑ บัญญัติว่า  
“ให้สำนักงานศาลยุติธรรมเป็นหน่วยรับตรวจตามกฎหมายประกอบรัฐธรรมนูญว่าด้วยการตรวจเงินแผ่นดิน  
เมื่อสำนักงานการตรวจเงินแผ่นดินได้ทำการตรวจสอบรับรองบัญชีและการเงินทุกประเภทของศาลยุติธรรม  
และสำนักงานศาลยุติธรรมแล้ว ให้เสนอผลการสอบบัญชีต่อสภาผู้แทนราษฎร วุฒิสภา และคณะรัฐมนตรี  
โดยไม่ชักช้า” นั้น

ในการนี้ สำนักงานการตรวจเงินแผ่นดินได้ทำการตรวจสอบบัญชีและงบการเงิน  
ของสำนักงานศาลยุติธรรมสำหรับปีสิ้นสุด วันที่ ๓๐ กันยายน ๒๕๕๓ และ ๒๕๕๒ เสร็จเรียบร้อยแล้ว  
และคณะกรรมการบริหารศาลยุติธรรม มีมติเห็นชอบให้สำนักงานศาลยุติธรรมเป็นผู้เสนอผล  
การตรวจสอบบัญชีและงบการเงินดังกล่าวต่อสภาผู้แทนราษฎร สำนักงานศาลยุติธรรมขอเสนอผล  
การสอบบัญชี และงบการเงินดังกล่าว รายละเอียดปรากฏตามเอกสารที่ส่งมาด้วย

จึงเรียนมาเพื่อโปรดทราบ

กลุ่มงานระเบียนวารสาร

วันที่ ๒๒๓ ๒๕๕๕

วันที่ ๑ สิงหาคม ๒๕๕๕ เวลา ๑๗.๐๐ น.

กลุ่มงานพระราชบัญญัติและคดีที่ ๒

วันที่ ๒๓ ๒๕๕๕

วันที่ ๑๕ ก.พ. ๕๕ เวลา ๑๑.๐๐ น.

ขอแสดงความนับถือ

(นายวิรัช ชินวินิจกุล)

เลขาธิการสำนักงานศาลยุติธรรม

หน่วยตรวจสอบภายใน

โทร. ๐ ๒๕๔๑ ๒๓๒๖ , ๐ ๒๕๑๒ ๕๔๔๑

โทรสาร ๐ ๒๕๔๑ ๒๓๒๖

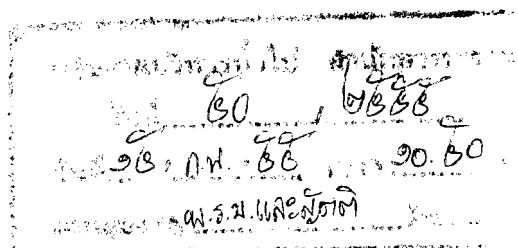



รายงานของผู้สอบบัญชีและรายงานการเงิน

สำนักงานศาลยุติธรรม

สำหรับปีสิ้นสุดวันที่ ๓๐ กันยายน ๒๕๕๓ และ ๒๕๕๒

สำนักงานการตรวจเงินแผ่นดิน



## รายงานของผู้สอบบัญชี

เสนอ ประธานศาลฎีกา

สำนักงานการตรวจเงินแผ่นดินได้ตรวจสอบงบแสดงฐานะการเงิน ณ วันที่ 30 กันยายน 2553 และ 2552 และงบรายได้และค่าใช้จ่าย สำหรับปีสิ้นสุดวันเดียวกันของแต่ละปีของสำนักงานศาลยุติธรรม ซึ่งผู้บริหารของสำนักงานฯ เป็นผู้รับผิดชอบต่อความถูกต้องและครบถ้วนของข้อมูลในรายงานการเงินเหล่านี้ ส่วนสำนักงานการตรวจเงินแผ่นดินเป็นผู้รับผิดชอบในการแสดงความเห็นต่อรายงานการเงินดังกล่าว จากผลการตรวจสอบของสำนักงานการตรวจเงินแผ่นดิน

สำนักงานการตรวจเงินแผ่นดินได้ปฏิบัติตามตรวจสอบตามมาตรฐานการสอบบัญชีที่รับรองทั่วไป ซึ่งกำหนดให้สำนักงานการตรวจเงินแผ่นดินต้องวางแผนและปฏิบัติตามเพื่อให้ได้ความเชื่อมั่นอย่างมีเหตุผลว่ารายงานการเงินแสดงข้อมูลที่ขัดต่อข้อเท็จจริงอันเป็นสาระสำคัญหรือไม่ การตรวจสอบรวมถึงการใช้วิธีการทดสอบหลักฐานประกอบรายการทั้งที่เป็นจำนวนเงินและการเปิดเผยข้อมูลในรายงานการเงิน การประเมินความเหมาะสมของหลักการบัญชีที่สำนักงานฯ ใช้และประมาณการเกี่ยวกับรายการทางการเงินที่เป็นสาระสำคัญ ซึ่งผู้บริหารของสำนักงานฯ เป็นผู้จัดทำขึ้น ตลอดจนการประเมินถึงความเหมาะสมของการแสดงรายการที่นำเสนอในรายงานการเงินโดยรวม สำนักงานการตรวจเงินแผ่นดินเชื่อว่าการตรวจสอบดังกล่าวให้ข้อสรุปที่เป็นเกณฑ์อย่างเหมาะสมในการแสดงความเห็นของสำนักงานการตรวจเงินแผ่นดิน

สำนักงานการตรวจเงินแผ่นดินเห็นว่า รายงานการเงินข้างต้นนี้แสดงฐานะการเงิน ณ วันที่ 30 กันยายน 2553 และ 2552 และผลการดำเนินงาน สำหรับปีสิ้นสุดวันเดียวกันของแต่ละปีของสำนักงานศาลยุติธรรมโดยถูกต้องตามที่ควร ในสาระสำคัญตามหลักการบัญชีที่กระทรวงการคลังกำหนด

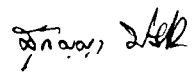

(นางสุกัญญา ปรีชา)

ผู้อำนวยการสำนัก

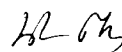

(นางนันทกา ดันสกุล)

ผู้อำนวยการกลุ่ม

ตำนานุกถ้อย



(นางวิภาพร คุ่มม่วง)

นักจัดการงานทั่วไปชำนาญการ

สำนักงานการตรวจเงินแผ่นดิน  
*Office of the Auditor General*  
วันที่ 21 กันยายน 2554

สำนักงานศาลยุติธรรม

งบแสดงฐานะการเงิน

ณ วันที่ 30 กันยายน 2553 และ 2552

|   |          | หน่วย:บาท                |                          |
|---|----------|--------------------------|--------------------------|
|   | หมายเหตุ | 2553                     | 2552                     |
| <b>สินทรัพย์</b>  |          |                          |                          |
| <b>สินทรัพย์หมุนเวียน</b>                                     |          |                          |                          |
| เงินสดและรายการเทียบเท่าเงินสด                                | 3        | 17,463,283,253.40        | 16,265,051,802.57        |
| ลูกหนี้ระยะสั้น   | 4        | 236,980,455.78           | 214,096,597.91           |
| รายได้ค้างรับ   |          | 44,963,931.03            | 15,607.90                |
| เงินลงทุนระยะสั้น   | 5        | 2,113,299,679.02         | 2,313,746,344.81         |
| วัสดุคงเหลือ  |          | 50,671,466.77            | 44,745,378.66            |
| สินทรัพย์หมุนเวียนอื่น  | 6        | 35,305,656.87            | 38,317,451.33            |
| <b>รวมสินทรัพย์หมุนเวียน</b>                                  |          | <b>19,944,504,442.87</b> | <b>18,875,973,263.18</b> |
| <b>สินทรัพย์ไม่หมุนเวียน</b>                                  |          |                          |                          |
| เงินลงทุนระยะยาว  |          | 2,115,000.00             | 2,115,000.00             |
| ที่ดิน อาคาร และอุปกรณ์ (สุทธิ)                               | 7        | 13,114,821,270.84        | 11,389,258,455.55        |
| สินทรัพย์ไม่มีตัวตน (สุทธิ)                                   | 8        | 27,666,354.74            | 26,994,491.54            |
| <b>รวมสินทรัพย์ไม่หมุนเวียน</b>                               |          | <b>13,144,602,625.58</b> | <b>11,418,367,947.09</b> |
| <b>รวมสินทรัพย์</b>   |          | <b>33,089,107,068.45</b> | <b>30,294,341,210.27</b> |
| <b>หนี้สิน</b>  |          |                          |                          |
| <b>หนี้สินหมุนเวียน</b>                                       |          |                          |                          |
| เจ้าหนี้ระยะสั้น  | 9        | 249,793,344.44           | 91,985,680.03            |
| ค่าใช้จ่ายค้างจ่าย  | 10       | 189,224,051.13           | 252,215,899.89           |
| รายได้แผ่นดินรอนำส่งคลัง                                      | 22       | 41,112,033.38            | 1,899,934.05             |
| เงินค่าธรรมเนียมศาลเพื่อเสริมเงินงบประมาณรอนำส่งรายได้แผ่นดิน |          | 869,659.10               | 1,611,546.39             |
| เงินรับฝากระยะสั้น  |          | 4,331,778.64             | 1,219,236.85             |
| <b>รวมหนี้สินหมุนเวียน</b>                                    |          | <b>485,330,866.69</b>    | <b>348,932,297.21</b>    |

หมายเหตุประกอบงบการเงินเป็นส่วนหนึ่งของงบการเงินนี้

ผู้อำนวยการ



(นางวิภากร คุ่มม่วง)

นักจัดการงานทั่วไปชำนาญการ

สำนักงานศาลยุติธรรม

งบแสดงฐานะการเงิน

ณ วันที่ 30 กันยายน 2553 และ 2552

|  |          | หน่วย:บาท                |                          |
|--|----------|--------------------------|--------------------------|
|  | หมายเหตุ | 2553                     | 2552                     |
| <b>หนี้สินไม่หมุนเวียน</b>                 |          |                          |                          |
| เงินอุดหนุนราชการรับจากสำนักงานศาลยุติธรรม |          | 31,240,112.61            | 30,985,636.97            |
| รายได้รอการรับรู้ระยะยาว                   | 11       | 39,201,670.47            | 38,169,968.81            |
| เงินรับฝากระยะยาว                          | 12       | 9,231,985,844.27         | 8,378,670,709.33         |
| หนี้สินไม่หมุนเวียนอื่น                    |          | 40,511,014.09            | 40,523,920.22            |
| <b>รวมหนี้สินไม่หมุนเวียน</b>              |          | <b>9,342,938,641.44</b>  | <b>8,488,350,235.33</b>  |
| <b>รวมหนี้สิน</b>                          |          | <b>9,828,269,508.13</b>  | <b>8,837,282,532.54</b>  |
| <b>สินทรัพย์สุทธิ</b>                      |          | <b>23,260,837,560.32</b> | <b>21,457,058,677.73</b> |
| <b>สินทรัพย์สุทธิ/ส่วนของทุน</b>           |          |                          |                          |
| ทุน  | 13       | 8,260,926,788.86         | 8,261,038,203.89         |
| เงินทุนสำรองจ่าย                           | 14       | 418,922,916.90           | 352,298,335.69           |
| รายได้สูง (ต่ำ) กว่าค่าใช้จ่ายสะสม         | 15       | 14,580,987,854.56        | 12,843,722,138.15        |
| <b>รวมสินทรัพย์สุทธิ/ส่วนของทุน</b>        |          | <b>23,260,837,560.32</b> | <b>21,457,058,677.73</b> |

หมายเหตุประกอบงบการเงินเป็นส่วนหนึ่งของงบการเงินนี้

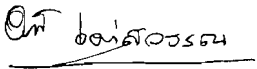
  
(นางสาวอุทุมพร เผ่าสุวรรณ)  
ผู้อำนวยการสำนักงานการคลัง

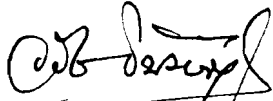
  
(นายวิรัช ชันวินิชกุล)  
เลขาธิการสำนักงานศาลยุติธรรม

ตำแหน่งถูกต้อง

  
(นางวิภาพร คุ่มม่วง)  
นักจัดการงานทั่วไปชำนาญการ

## สำนักงานศาลยุติธรรม

## งบรายได้และค่าใช้จ่าย

สำหรับปีสิ้นสุดวันที่ 30 กันยายน 2553 และ 2552

|   | หมายเหตุ | 2553                     | หน่วย:บาท<br>2552        |
|---|----------|--------------------------|--------------------------|
| <b>รายได้จากการดำเนินงาน</b>                |          |                          |                          |
| <b>รายได้จากรัฐบาล</b>                      |          |                          |                          |
| รายได้จากงบประมาณ                           | 16       | 12,012,076,757.82        | 12,297,291,841.81        |
| รายได้อื่น                                  |          | 9,925,700.00             | -                        |
| <b>รวมรายได้จากรัฐบาล</b>                   |          | <b>12,022,002,457.82</b> | <b>12,297,291,841.81</b> |
| <b>รายได้จากแหล่งอื่น</b>                   |          |                          |                          |
| รายได้จากเงินช่วยเหลือและเงินบริจาค         |          | 9,130,426.21             | 12,056,793.69            |
| รายได้ดอกเบี้ยอันเกิดจากเงินกลาง            | 14       | 66,624,581.21            | 79,898,089.32            |
| รายได้ค่าธรรมเนียมศาลเพื่อเสริมเงินงบประมาณ |          | 1,496,331,722.81         | 1,510,023,501.64         |
| รายได้อื่น                                  |          | 129,975.03               | 12,000.00                |
| <b>รวมรายได้จากแหล่งอื่น</b>                |          | <b>1,572,216,705.26</b>  | <b>1,601,990,384.65</b>  |
| <b>รวมรายได้จากการดำเนินงาน</b>             |          | <b>13,594,219,163.08</b> | <b>13,899,282,226.46</b> |
| <b>ค่าใช้จ่ายจากการดำเนินงาน</b>            |          |                          |                          |
| ค่าใช้จ่ายบุคลากร                           | 17       | 8,578,788,632.15         | 8,162,272,081.76         |
| ค่าบำเหน็จบำนาญ                             |          | 397,468,433.83           | 387,169,770.94           |
| ค่าใช้จ่ายในการฝึกอบรม                      |          | 218,849,898.40           | 203,400,769.20           |
| ค่าใช้จ่ายในการเดินทาง                      |          | 118,131,134.28           | 262,373,340.83           |
| ค่าตอบแทน                                   | 18       | 330,016,519.35           | 303,495,323.58           |
| ค่าวัสดุและค่าใช้จ่าย                       | 19       | 978,167,108.79           | 890,097,768.88           |
| ค่าสาธารณูปโภค                              | 20       | 345,156,252.66           | 317,174,596.75           |
| ค่าเสื่อมราคาและค่าตัดจำหน่าย               | 21       | 593,823,107.43           | 586,276,696.73           |
| ค่าใช้จ่ายอื่น                              |          | 20,210,116.10            | 31,369,671.92            |
| <b>รวมค่าใช้จ่ายจากการดำเนินงาน</b>         |          | <b>11,580,611,202.99</b> | <b>11,143,630,020.59</b> |
| <b>รายได้สูง (ต่ำ) กว่าค่าใช้จ่ายสุทธิ</b>  |          | <b>2,013,607,960.09</b>  | <b>2,755,652,205.87</b>  |

หมายเหตุประกอบงบการเงินเป็นส่วนหนึ่งของงบการเงินนี้

ตำแหน่ง



(นางวิภากร คุ่มม่วง)

นักจัดการงานทั่วไปชำนาญการ

สำนักงานศาลยุติธรรม  
หมายเหตุประกอบงบการเงิน  
สำหรับปีสิ้นสุดวันที่ 30 กันยายน 2553 และ 2552

หมายเหตุที่ 1 ข้อมูลทั่วไป

สำนักงานศาลยุติธรรม จัดตั้งขึ้นตามรัฐธรรมนูญแห่งราชอาณาจักรไทย พ.ศ. 2540 มาตรา 275 ซึ่งบัญญัติให้ศาลยุติธรรมมีหน่วยงานธุรการของศาลยุติธรรมที่เป็นอิสระ ให้เลขาธิการสำนักงานศาลยุติธรรมเป็นผู้บังคับบัญชาขึ้นตรงต่อประธานศาลฎีกา และพระราชบัญญัติระเบียบบริหารราชการศาลยุติธรรม พ.ศ. 2543 มาตรา 5 บัญญัติให้มีสำนักงานศาลยุติธรรมเป็นส่วนราชการที่เป็นหน่วยงานอิสระมีฐานะเป็นนิติบุคคล และให้มีผลบังคับใช้ตั้งแต่วันที่ 20 สิงหาคม 2543 โดยได้รับโอนบรรดาอำนาจหน้าที่ของสำนักงานปลัดกระทรวงกระทรวงยุติธรรม และสำนักงานส่งเสริมงานตุลาการ ตามพระราชบัญญัติระเบียบบริหารราชการศาลยุติธรรม พ.ศ. 2543 มาตรา 36 และ มาตรา 37 ตามลำดับ

สำนักงานศาลยุติธรรม จัดตั้งขึ้นโดยมีวัตถุประสงค์เพื่อสนับสนุนงานตุลาการอันเป็นภารกิจหลักของศาลยุติธรรม ให้ดำเนินไปอย่างเป็นระบบ มีประสิทธิภาพ และเป็นเลิศในการอำนวยความสะดวก โดยมีอำนาจหน้าที่เกี่ยวกับงานธุรการของศาลยุติธรรม อาทิ การจัดทำงบประมาณรายจ่ายประจำปี การบริหารการเงิน การพัสดุ การวางแผนเกี่ยวกับบุคลากร การบริหารจัดการงานอาคารสถานที่ งานค้นคว้าทางวิชาการ และงานส่งเสริมงานตุลาการ ทั้งนี้ เพื่อสนับสนุนและอำนวยความสะดวกให้แก่ศาลยุติธรรม รวมทั้งเสริมสร้างให้การพิจารณาพิพากษาคดีเป็นไปโดยสะดวก รวดเร็ว และมีประสิทธิภาพ

สำนักงานศาลยุติธรรม ตั้งอยู่ที่อาคารศาลอาญา ถนนรัชดาภิเษก แขวงจอมพล เขตจตุจักร กรุงเทพมหานคร

หมายเหตุที่ 2 สรุปนโยบายบัญชีที่สำคัญ

2.1 หลักเกณฑ์ในการจัดทำงบการเงิน

(1) สำนักงานศาลยุติธรรมและหน่วยงานในสังกัด เริ่มปรับเปลี่ยนวิธีการบันทึกบัญชีจากเกณฑ์เงินสดเป็นเกณฑ์คงค้างในปีงบประมาณ พ.ศ. 2547 ตามคู่มือของกรมบัญชีกลาง และได้จัดทำงบการเงินตามหลักการและนโยบายบัญชีสำหรับหน่วยงานภาครัฐ ฉบับที่ 2 ที่กำหนดโดยกรมบัญชีกลาง กระทรวงการคลัง ประกาศ ณ วันที่ 6 มกราคม พ.ศ. 2546 การจัดประเภทและการแสดงรายการในงบการเงิน ถือปฏิบัติตามหนังสือกรมบัญชีกลาง ส่วนที่ ๓๓ ที่ กค ๐423.2/ว 410 ลงวันที่ 21 พฤศจิกายน 2551 เรื่อง รูปแบบรายงานการเงินของหน่วยงานภาครัฐ

รอบระยะเวลาบัญชี เริ่มตั้งแต่วันที่ 1 ตุลาคม ถึงวันที่ 30 กันยายน ของปีถัดไป

(2) ยอดคงค้างระหว่างสำนักงานศาลยุติธรรมและหน่วยงานในสังกัด รายการระหว่างกันที่มีรายละเอียดสอดคล้องกันได้ตัดออกจากงบการเงินรวมแล้ว

(3) ในงวดปี 2553 และ 2552 สำนักงานศาลยุติธรรม พักบัญชีผลต่างของการตัดบัญชีรายได้อื่นระหว่างกัน จำนวน 314,017,044.20 บาท และ 221,234,629.34 บาท ตามลำดับ กับบัญชีค่าใช้จ่ายอื่นระหว่างกัน จำนวน 266,001,933.40 บาท และ 185,478,547.19 บาท ตามลำดับ ไว้ในบัญชีสินทรัพย์รอการตรวจสอบ ด้านเครดิต จำนวน 48,015,110.80 บาท และ 35,756,082.15 บาท ตามลำดับ

สำเนาออกตั้ง



(นางวิภากร คุ่มม่วง)

นักจัดการงานทั่วไปชำนาญการ

## 2.2 การจัดประเภทรายการบัญชีใหม่

งบแสดงฐานะการเงิน ณ วันที่ 30 กันยายน 2552 ได้จัดประเภทรายการเงินลงทุนระยะสั้นและเงินลงทุนระยะยาวใหม่ เพื่อให้สอดคล้องกับการแสดงรายการในงบแสดงฐานะการเงิน ณ วันที่ 30 กันยายน 2553 โดยไม่มีผลกระทบต่องบแสดงฐานะการเงิน

## 2.3 หน่วยงานที่เสนอรายงาน

งบการเงินนี้เป็นการแสดงภาพรวมของสำนักงานศาลยุติธรรม ซึ่งรวมรายการทางบัญชีที่เกิดขึ้นในสำนักงานศาลยุติธรรมและหน่วยงานในสังกัด รวม 252 งบทดลอง จากหน่วยเบิกจ่าย 248 หน่วย ดังนี้

|  |           |
|--|-----------|
| - ศาลแรงงานภาค                               | 9 หน่วย   |
| - หน่วยงานในสังกัดส่วนกลาง                   | 23 หน่วย  |
| - หน่วยงานในสังกัดสำนักศาลยุติธรรมประจำภาค 1 | 33 หน่วย  |
| - หน่วยงานในสังกัดสำนักศาลยุติธรรมประจำภาค 2 | 20 หน่วย  |
| - หน่วยงานในสังกัดสำนักศาลยุติธรรมประจำภาค 3 | 27 หน่วย  |
| - หน่วยงานในสังกัดสำนักศาลยุติธรรมประจำภาค 4 | 28 หน่วย  |
| - หน่วยงานในสังกัดสำนักศาลยุติธรรมประจำภาค 5 | 22 หน่วย  |
| - หน่วยงานในสังกัดสำนักศาลยุติธรรมประจำภาค 6 | 24 หน่วย  |
| - หน่วยงานในสังกัดสำนักศาลยุติธรรมประจำภาค 7 | 21 หน่วย  |
| - หน่วยงานในสังกัดสำนักศาลยุติธรรมประจำภาค 8 | 23 หน่วย  |
| - หน่วยงานในสังกัดสำนักศาลยุติธรรมประจำภาค 9 | 18 หน่วย  |
| รวม  | 248 หน่วย |

จำนวนงบทดลองที่มากกว่าจำนวนหน่วยเบิกจ่าย ได้แก่ งบทดลองของสำนักการคลัง สถาบันพัฒนาข้าราชการฝ่ายตุลาการศาลยุติธรรม ศาลจังหวัดสี่คิ้วสาขาปากช่อง และศาลแขวงนครราชสีมาสาขาพิมาย

## 2.4 วัสดุคงเหลือ

- การตีราคาวัสดุคงเหลือตามราคาทุน โดยวิธีเข้าก่อนออกก่อน

## 2.5 ที่ดิน อาคารและอุปกรณ์ และค่าเสื่อมราคา

- ที่ดิน
  - กรณีเป็นที่ราชพัสดุ ไม่บันทึกบัญชี
  - กรณีไม่เป็นที่ราชพัสดุ บันทึกบัญชี
- อาคารและอุปกรณ์ แสดงมูลค่าตามราคาทุนหลังหักค่าเสื่อมราคาสะสม
- ค่าเสื่อมราคาของอาคารและอุปกรณ์คำนวณจากราคาทุนของสินทรัพย์โดยใช้วิธีเส้นตรงซึ่งกำหนดอายุการใช้งานของสินทรัพย์ที่ใช้ในการคำนวณดังต่อไปนี้

กัมมมาภักดิ์

(นางวิภากร คัมม่วง)

นักจัดการงานทั่วไปชำนาญการ



ที่ดิน อาคารและอุปกรณ์ และค่าเสื่อมราคา (ต่อ)

| ประเภทสินทรัพย์  | อายุการใช้งาน (ปี) |
|--|--------------------|
| 1. อาคารถาวร   | 40                 |
| 2. อาคารชั่วคราว/โรงเรือน  | 15                 |
| 3. สิ่งก่อสร้าง  |                    |
| - ใช้คอนกรีตเสริมเหล็กหรือโครงสร้างเหล็กเป็นส่วนประกอบ   | 25                 |
| - ใช้นไม้หรือวัสดุอื่นๆ เป็นส่วนประกอบหลัก   | 15                 |
| 4. ครุภัณฑ์สำนักงาน  | 8                  |
| - ยกเว้น โต๊ะ ตู้ ชั้นเหล็ก ลิฟท์ แท่นตราดุนประทับหมาย   | 12                 |
| 5. ครุภัณฑ์ยานพาหนะและขนส่ง  | 8                  |
| 6. ครุภัณฑ์ไฟฟ้าและวิทยุ   | 5                  |
| - ยกเว้นเครื่องกำเนิดไฟฟ้า   | 15                 |
| 7. ครุภัณฑ์โฆษณาและเผยแพร่   | 5                  |
| 8. ครุภัณฑ์การเกษตร  | 5                  |
| 9. ครุภัณฑ์สำรวจ   | 8                  |
| 10. ครุภัณฑ์วิทยาศาสตร์และการแพทย์   | 8                  |
| 11. ครุภัณฑ์คอมพิวเตอร์  | 5                  |
| 12. ครุภัณฑ์การศึกษา   | 5                  |
| 13. ครุภัณฑ์งานบ้านงานครัว   | 5                  |
| 14. ครุภัณฑ์กีฬา / กายภาพ  | 5                  |
| 15. ครุภัณฑ์ดนตรี / นาฏศิลป์   | 5                  |
| 16. ครุภัณฑ์อาวุธ  | 8                  |
| 17. ครุภัณฑ์รักษาความปลอดภัย   | 10                 |
| - ยกเว้นเครื่องตรวจอาวุธชนิดมือถือ   | 5                  |
| - ไม่มีการคิดค่าเสื่อมราคาสำหรับงานระหว่างก่อสร้าง   |                    |
| - การโอนครุภัณฑ์ระหว่างหน่วยงานในสังกัดสำนักงานศาลยุติธรรม หน่วยงานผู้รับโอนบันทึกค่าเสื่อมราคาที่เกิดขึ้นในปีที่รับโอนครุภัณฑ์นั้นทั้งหมด |                    |

2.6 ค่าตัดจำหน่าย

- โปรแกรมคอมพิวเตอร์แสดงมูลค่าตามราคาสุทธิหลังหักค่าตัดจำหน่ายสะสม ค่าตัดจำหน่ายคำนวณราคาทุนตามวิธีเส้นตรงในระยะเวลา 5 ปี

2.7 การรับรู้รายได้และค่าใช้จ่าย

- เงินอุดหนุนจากรัฐบาล รับรู้เป็นรายได้เมื่อได้รับอนุมัติคำขอเบิกเงินจากกรมบัญชีกลาง  
- รายได้ค่าธรรมเนียมศาลเพื่อเสริมเงินงบประมาณ และรายได้ดอกเบี้ยอันเกิดจากเงินกลางรับรู้ตามเกณฑ์คงค้าง

- ค่าใช้จ่าย รับรู้ตามเกณฑ์คงค้าง

กำนานถูกต้อง

(นางวิภาพร คุ่มม่วง)

นักจัดการงานทั่วไปชำนาญการ

หมายเหตุที่ 3 เงินสดและรายการเทียบเท่าเงินสด

|  | หน่วย : บาท              |                          |
|--|--------------------------|--------------------------|
|  | 2553                     | 2552                     |
| เงินสดในมือ                              | 93,056,675.07            | 42,622,600.53            |
| เงินสำรองจากดอกเบี้ยอันเกิดจากเงินกลาง   | 32,143,898.91            | 30,611,818.46            |
| เงินฝากสถาบันการเงิน                     | 14,620,499,470.98        | 13,396,318,102.02        |
| เงินฝากคลัง                              | 2,717,583,208.44         | 2,795,499,361.56         |
| <b>รวมเงินสดและรายการเทียบเท่าเงินสด</b> | <b>17,463,283,253.40</b> | <b>16,265,051,882.57</b> |

เงินฝากสถาบันการเงิน ยอดคงเหลือ ณ วันที่ 30 กันยายน 2553 จำนวน 14,620.50 ล้านบาท ได้รวมเงินกลาง ซึ่งเป็นเงินรับฝากที่คู่ความวางเป็นประกันความเสียหายต่อคู่ความอีกฝ่ายหนึ่งจะจ่ายคืนเมื่อศาลพิพากษา หรือมีคำสั่งให้จ่ายคืน จำนวน 6,174.66 ล้านบาท และเงินรับฝากค่าป่วยการอนุญาโตตุลาการ จำนวน 77.71 ล้านบาท

หมายเหตุที่ 4 ลูกหนี้ระยะสั้น

|                           | หน่วย : บาท           |                       |
|---------------------------|-----------------------|-----------------------|
|                           | 2553                  | 2552                  |
| ลูกหนี้เงินยืมในงบประมาณ  | 230,015,583.79        | 211,589,913.34        |
| ลูกหนี้เงินยืมนอกงบประมาณ | 5,955,567.03          | 2,344,555.40          |
| ลูกหนี้อื่น               | 1,009,304.96          | 162,129.17            |
| <b>รวมลูกหนี้ระยะสั้น</b> | <b>236,980,455.78</b> | <b>214,096,597.91</b> |

หมายเหตุที่ 5 เงินลงทุนระยะสั้น

|                             | หน่วย : บาท             |                         |
|-----------------------------|-------------------------|-------------------------|
|                             | 2553                    | 2552                    |
| เงินฝากประจำ 6 เดือน        | 130,426,378.43          | 343,451,215.08          |
| เงินฝากประจำ 12 เดือน       | 1,982,873,300.59        | 1,970,295,129.73        |
| <b>รวมเงินลงทุนระยะสั้น</b> | <b>2,113,299,679.02</b> | <b>2,313,746,344.81</b> |

เงินลงทุนระยะสั้น คือเงินกลางซึ่งเป็นเงินรับฝากที่คู่ความวางเป็นประกันความเสียหายต่อคู่ความอีกฝ่ายหนึ่ง จะจ่ายคืนเมื่อศาลพิพากษาหรือมีคำสั่งให้จ่ายคืน

ตำนานถูกต้อง



(นางวิภาพร คุ่มม่วง)

นักจัดการงานทั่วไปชำนาญการ

หมายเหตุที่ 6 สินทรัพย์หมุนเวียนอื่น

|                               | หน่วย : บาท          |                      |
|-------------------------------|----------------------|----------------------|
|                               | 2553                 | 2552                 |
| ภาษีหักส่งล่วงหน้า            | 2.40                 | 1,754.54             |
| ค่าใช้จ่ายจ่ายล่วงหน้า        | 31,638,323.01        | 35,327,257.30        |
| ค่าเบี้ยประกันภัยจ่ายล่วงหน้า | 3,667,331.46         | 2,988,439.49         |
| รวมสินทรัพย์หมุนเวียนอื่น     | <u>35,305,656.87</u> | <u>38,317,451.33</u> |

หมายเหตุที่ 7 ที่ดิน อาคาร และอุปกรณ์ (สุทธิ)

|   | หน่วย : บาท              |                          |
|---|--------------------------|--------------------------|
|   | 2553                     | 2552                     |
| ที่ดิน  | 28,000,000.00            | 28,000,000.00            |
| อาคารและสิ่งปลูกสร้าง                         | 12,929,313,920.04        | 12,111,066,799.86        |
| หัก ค่าเสื่อมราคาสะสม                         | 3,691,254,387.17         | 3,386,781,190.13         |
| อาคารและสิ่งปลูกสร้าง (สุทธิ)                 | <u>9,238,059,532.87</u>  | <u>8,724,285,609.73</u>  |
| อุปกรณ์                                       | 3,108,891,838.51         | 2,856,970,269.51         |
| หัก ค่าเสื่อมราคาสะสม                         | 1,876,507,377.47         | 1,650,749,193.10         |
|   | <u>1,232,384,461.04</u>  | <u>1,206,221,076.41</u>  |
| อุปกรณ์ (สินทรัพย์รอการตรวจสอบ)               | 202,542,485.28           | 276,510,581.35           |
| หัก ค่าเสื่อมราคาสะสม (สินทรัพย์รอการตรวจสอบ) | 6,934,670.16             | 6,934,670.16             |
|   | <u>195,607,815.12</u>    | <u>269,575,911.19</u>    |
| รวมอุปกรณ์ (สุทธิ)                            | <u>1,427,992,276.16</u>  | <u>1,475,796,987.60</u>  |
| งานระหว่างก่อสร้าง                            | 2,420,769,461.81         | 1,161,175,858.22         |
| รวมที่ดิน อาคาร และอุปกรณ์ (สุทธิ)            | <u>13,114,821,270.84</u> | <u>11,389,258,455.55</u> |

หมายเหตุที่ 8 สินทรัพย์ไม่มีตัวตน (สุทธิ) **ตำนานถูกต้อง**

|   | หน่วย : บาท          |                      |
|---|----------------------|----------------------|
|   | 2553                 | 2552                 |
| โปรแกรมคอมพิวเตอร์ (นางวิภากร คุ่มม่วง) | 23,523,182.00        | 21,953,937.00        |
| หัก ค่าตัดจำหน่ายสะสม                   | 6,714,947.26         | 2,258,413.76         |
| โปรแกรมคอมพิวเตอร์ (สุทธิ)              | <u>16,808,234.74</u> | <u>19,695,523.24</u> |
| โปรแกรมคอมพิวเตอร์ระหว่างพัฒนา          | 10,858,120.00        | 7,298,968.30         |
| รวมสินทรัพย์ไม่มีตัวตน (สุทธิ)          | <u>27,666,354.74</u> | <u>26,994,491.54</u> |

หมายเหตุที่ 9 เจ้าหนี้ระยะสั้น

|  | 2553                  | หน่วย : บาท<br>2552  |
|--|-----------------------|----------------------|
| เจ้าหนี้ค่าสินค้าและบริการ             | 103,332,464.19        | 57,549,843.64        |
| เจ้าหนี้รายจ่ายประเภททุน               | 140,839,466.12        | 34,378,724.15        |
| เจ้าหนี้อื่น-หน่วยงานรัฐ (เบิกจ่ายตรง) | 5,573,234.13          | -                    |
| เจ้าหนี้อื่น-หน่วยงานในสังกัด          | 48,180.00             | 57,112.24            |
| <b>รวมเจ้าหนี้ระยะสั้น</b>             | <b>249,793,344.44</b> | <b>91,985,680.03</b> |

หมายเหตุที่ 10 ค่าใช้จ่ายค้างจ่าย

|                                    | 2553                  | หน่วย : บาท<br>2552   |
|------------------------------------|-----------------------|-----------------------|
| ค่าสาธารณูปโภคค้างจ่าย             | 16,377,539.47         | 17,249,979.13         |
| ใบสำคัญค้างจ่าย                    | 13,721,089.50         | 6,959,637.42          |
| ค่าใช้จ่ายค้างจ่าย-เงินงบประมาณ    | 128,215,330.08        | 222,186,560.45        |
| ค่าใช้จ่ายค้างจ่าย-เงินนอกงบประมาณ | 29,619,484.55         | 2,361,708.77          |
| ภาษีค้างจ่าย                       | 1,290,607.53          | 3,458,014.12          |
| <b>รวมค่าใช้จ่ายค้างจ่าย</b>       | <b>189,224,051.13</b> | <b>252,215,899.89</b> |

หมายเหตุที่ 11 รายได้รอการรับรู้ระยะยาว

|                                    | 2553                 | หน่วย : บาท<br>2552  |
|------------------------------------|----------------------|----------------------|
| รายได้จากเงินช่วยเหลือรอการรับรู้  | 1,261,299.45         | 1,261,299.45         |
| รายได้จากเงินบริจาครอการรับรู้     | 37,940,371.02        | 36,908,669.36        |
| <b>รวมรายได้รอการรับรู้ระยะยาว</b> | <b>39,201,670.47</b> | <b>38,169,968.81</b> |

ตำนานถูกต้อง

(นางวิภาพร คุ่มม่วง)  
นักจัดการงานทั่วไปชำนาญกา

หมายเหตุที่ 12 เงินรับฝากระยะยาว

|                                      | หน่วย : บาท             |                         |
|--------------------------------------|-------------------------|-------------------------|
|                                      | 2553                    | 2552                    |
| เงินรับฝาก - เงินประกันสัญญา         | 38,445,110.15           | 37,724,388.49           |
| เงินรับฝากค่าธรรมเนียมศาลและค่าปรับ  | 816,872,704.81          | 751,963,388.96          |
| เงินรับฝากเงินกลาง                   | 8,295,470,838.93        | 7,523,662,586.62        |
| เงินรับฝาก - ค่าป่วยการอนุญาตตุลาการ | 77,707,252.96           | 63,085,665.66           |
| เงินรับฝาก - เงินประกันผลงาน         | 249,075.00              | 293,620.80              |
| เงินรับฝาก - เพื่อบูรณะทรัพย์สิน     | 3,900.00                | 12,705.00               |
| เงินรับฝากอื่น ๆ                     | 3,236,962.42            | 1,928,353.80            |
| รวมเงินรับฝากระยะยาว                 | <u>9,231,985,844.27</u> | <u>8,378,670,709.33</u> |

หมายเหตุที่ 13 ทุน

|                                   | หน่วย : บาท             |                         |
|-----------------------------------|-------------------------|-------------------------|
|                                   | 2553                    | 2552                    |
| ยอดคงเหลือ ณ วันต้นงวด            | 8,261,038,203.89        | 8,305,268,591.92        |
| เพิ่มขึ้นระหว่างปี                | 31,875.00               | -                       |
| (ลดลง) ระหว่างปี                  | (143,290.03)            | -                       |
| ยอดเพิ่มขึ้น (ลดลง) รอกการตรวจสอบ | -                       | (44,230,388.03)         |
| ยอดคงเหลือ ณ วันสิ้นงวด           | <u>8,260,926,788.86</u> | <u>8,261,038,203.89</u> |

ยอดเพิ่มขึ้นระหว่างปี จำนวน 31,875.00 บาท เป็นการปรับเพิ่มทรัพย์สินที่ได้มาก่อนปี 2546 ของศาลแพ่งกรุงเทพใต้ซึ่งบันทึกบัญชีเป็นทุนตั้งต้นไว้ต่ำไป และยอดลดลงระหว่างปี จำนวน 143,290.03 บาท เป็นการปรับลดทรัพย์สินที่ได้มาก่อนปี 2546 ของศาลจังหวัดบุรีรัมย์ ซึ่งบันทึกบัญชีเป็นทุนตั้งต้นไว้สูงไป

หมายเหตุที่ 14 เงินทุนสำรองจ่าย

|                                | หน่วย : บาท           |                       |
|--------------------------------|-----------------------|-----------------------|
|                                | 2553                  | 2552                  |
| ยอดคงเหลือ ณ วันต้นงวด         | 352,298,335.69        | 272,400,246.37        |
| บวก สมทบเต็มจำนวนตามมติ ก.บ.ศ. | 66,624,581.21         | 79,898,089.32         |
| ยอดคงเหลือ ณ วันสิ้นงวด        | <u>418,922,916.90</u> | <u>352,298,335.69</u> |

สำเนาถูกต้อง



(นางวิภากร คุ่มม่วง)  
นักจัดการงานทั่วไปชำนาญการ

**เงินทุนสำรองจ่าย (ต่อ)**

เงินทุนสำรองจ่าย เป็นเงินจัดสรรตามนโยบายระเบียบคณะกรรมการบริหารศาลยุติธรรมว่าด้วยการงบประมาณ พ.ศ. 2544 ข้อ 6 ซึ่งกำหนดว่า ทุกปีให้สำนักงานศาลยุติธรรมจัดให้มีเงินทุนสำรองจำนวนหนึ่งจากเงินรายรับ ประเภท “เงินดอกเบียอันเกิดจากเงินกลาง” ของศาลยุติธรรมและสำนักงาน เป็นจำนวนร้อยละ 50 และ เงินทุนสำรองจะต้องมีอย่างน้อยห้าสิบล้านบาท และให้นำไปจ่ายได้กรณีที่มีความจำเป็น เพื่อประโยชน์ แก่ราชการศาลยุติธรรมและสำนักงาน โดยอนุมัติ ก.บ.ศ. และถือเป็นรายจ่ายในปีที่อนุมัติ เมื่อจ่ายไปแล้วให้ ตั้งสมทบจนครบจำนวนห้าสิบล้านบาท ในปีถัดไป

ต่อมา คณะกรรมการบริหารศาลยุติธรรมมีมติให้สำนักงานศาลยุติธรรมนำ “เงินดอกเบียอันเกิดจากเงินกลาง” สมทบเข้าเงินทุนสำรองจ่ายเต็มจำนวน (ตามรายงานการประชุมครั้งที่ 17/2547 เมื่อวันที่ 4 มิถุนายน 2547)

**หมายเหตุที่ 15 รายได้สูง (ต่ำ) กว่าค่าใช้จ่ายสะสม**

|                                  | หน่วย : บาท                     |                                 |
|----------------------------------|---------------------------------|---------------------------------|
|                                  | 2553                            | 2552                            |
| ยอดคงเหลือ ณ วันต้นงวด           | 12,843,722,138.15               | 10,137,150,350.67               |
| บวก (หัก) ผลต่างรอการตรวจสอบ     | (209,717,662.47)                | 30,817,670.93                   |
|                                  | <u>12,634,004,475.68</u>        | <u>10,167,968,021.60</u>        |
| บวก รายได้สูงกว่าค่าใช้จ่ายสุทธิ | 2,013,607,960.09                | 2,755,652,205.87                |
|                                  | <u>14,647,612,435.77</u>        | <u>12,923,620,227.47</u>        |
| หัก จัดสรรเป็นเงินทุนสำรองจ่าย   | 66,624,581.21                   | 79,898,089.32                   |
| ยอดคงเหลือ ณ วันสิ้นงวด          | <u><u>14,580,987,854.56</u></u> | <u><u>12,843,722,138.15</u></u> |

ผลต่างรอการตรวจสอบ อยู่ระหว่างการตรวจสอบเอกสารหลักฐาน

**หมายเหตุที่ 16 รายได้จากงบประมาณ**

|                                   | หน่วย : บาท                     |                                 |
|-----------------------------------|---------------------------------|---------------------------------|
|                                   | 2553                            | 2552                            |
| รายได้จากงบบุคลากร                | 7,967,871,600.00                | 7,369,009,300.00                |
| รายได้จากงบดำเนินการ              | 2,329,870,400.00                | 2,427,726,400.00                |
| รายได้จากงบลงทุน                  | 538,245,800.00                  | 1,380,682,600.00                |
| รายได้จากงบกลาง                   | 1,161,938,779.90                | 1,110,335,082.78                |
| รายได้เงินงบประมาณเหลือจ่ายปีก่อน | 14,150,177.92                   | 9,538,459.03                    |
| รวมรายได้จากงบประมาณ              | <u><u>12,012,076,757.82</u></u> | <u><u>12,297,291,841.81</u></u> |

**ธำเนาถกตอง**



(นางวิภาพร คุ่มม่วง)

นักจัดการงานทั่วไปชำนาญการ

หมายเหตุที่ 17 ค่าใช้จ่ายบุคลากร

|   | 2553                    | 2552                    |
|---|-------------------------|-------------------------|
| เงินเดือน                               | 4,589,347,481.32        | 4,359,388,286.20        |
| เงินประจำตำแหน่ง                        | 1,783,219,900.80        | 1,717,879,750.62        |
| ค่าจ้างประจำ                            | 128,303,651.48          | 124,745,791.12          |
| ค่าจ้างชั่วคราว                         | 190,435,253.20          | 199,423,803.03          |
| เงินรางวัลประจำปี                       | 63,317,185.00           | 43,471,929.00           |
| ค่ารักษาพยาบาล                          | 537,285,829.47          | 509,693,532.23          |
| เงินค่าตอบแทนรายเดือน                   | 180,815,396.86          | 189,101,315.28          |
| ค่าตอบแทนหมางายแทนการจัดการประจำตำแหน่ง | 636,723,941.93          | 578,615,803.05          |
| ค่าตอบแทนการปฏิบัติงานนอกเวลา           | 167,232,317.50          | 171,728,090.00          |
| เงินตอบแทนพิเศษกรณีเพิ่มขึ้น            | 4,439,502.40            | 5,591,991.56            |
| เงินชดเชยกรณีเลิกจ้าง                   | 8,800,679.50            | 10,060,200.00           |
| เงินเพิ่มพิเศษเพื่อการสู้รบ (พ.ส.ร.)    | 95,910.00               | 29,330.00               |
| ค่าใช้จ่ายสวัสดิการ                     | 288,771,582.69          | 252,542,259.67          |
| รวมค่าใช้จ่ายบุคลากร                    | <u>8,578,788,632.15</u> | <u>8,162,272,081.76</u> |

หมายเหตุที่ 18 ค่าตอบแทน

สำเนาถูกต้อง



(นางวิภาพร คุ่มม่วง)  
นักจัดการงานทั่วไปชำนาญการ

|  | 2553                  | 2552                  |
|--|-----------------------|-----------------------|
| ค่าป่วยการล่าม   | 1,132,114.00          | 917,036.00            |
| ค่าตอบแทนผู้พิพากษาสมทบ                                    | 63,846,500.00         | 41,204,000.00         |
| ค่าป่วยการที่ปรึกษากฎหมายที่ศาลแต่งตั้งให้แก่เด็กและเยาวชน | 8,760,145.00          | 9,951,310.00          |
| ค่าตอบแทนที่ปรึกษา   | 16,645,520.00         | 21,684,105.20         |
| ค่าตอบแทนนักสังคมสงเคราะห์หรือจิตวิทยา                     | 2,946,881.00          | 2,341,288.00          |
| ค่าตอบแทนผู้ประนีประนอม                                    | 22,709,300.00         | 21,728,000.00         |
| ค่าตอบแทนเงินรางวัลนายความ                                 | 100,662,971.00        | 96,804,311.00         |
| ค่าตอบแทนแก่พยานในคดีอาญา                                  | 28,379,420.00         | 27,375,393.00         |
| ค่าเช่าบ้าน  | 62,714,575.29         | 60,231,909.38         |
| ค่าเบี้ยประชุม   | 12,731,353.06         | 8,643,695.00          |
| เงินรางวัลตำรวจรักษาการณ์                                  | 1,042,245.00          | 730,335.00            |
| ค่าตอบแทนอื่นๆ   | 8,445,495.00          | 11,883,941.00         |
| รวมค่าตอบแทน   | <u>330,016,519.35</u> | <u>303,495,323.58</u> |

๙

หมายเหตุที่ 19 ค่าวัสดุและค่าใช้จ่าย

|                            | หน่วย : บาท           |                       |
|----------------------------|-----------------------|-----------------------|
|                            | 2553                  | 2552                  |
| ค่าวัสดุ                   | 260,190,112.46        | 256,499,596.60        |
| ค่าซ่อมแซมและบำรุงรักษา    | 275,020,177.85        | 216,938,913.09        |
| ค่าแก๊สและน้ำมันเชื้อเพลิง | 12,336,118.14         | 6,935,508.48          |
| ค่าจ้างเหมาบริการ          | 366,179,767.79        | 308,335,938.13        |
| ค่าเช่า                    | 37,224,533.32         | 64,977,023.89         |
| ค่ารับรองและพิธีการ        | 3,868,701.08          | 8,048,132.63          |
| ค่าประชาสัมพันธ์           | 11,958,182.94         | 7,154,417.47          |
| ค่าใช้จ่ายอื่น             | 11,389,515.21         | 21,208,238.59         |
| รวมค่าวัสดุและค่าใช้จ่าย   | <u>978,167,108.79</u> | <u>890,097,768.88</u> |

หมายเหตุที่ 20 ค่าสาธารณูปโภค

|                    | หน่วย : บาท           |                       |
|--------------------|-----------------------|-----------------------|
|                    | 2553                  | 2552                  |
| ค่าไฟฟ้า           | 227,600,766.35        | 200,864,857.26        |
| ค่าน้ำประปา        | 16,228,410.07         | 15,384,951.16         |
| ค่าสาธารณูปโภคอื่น | 101,327,076.24        | 100,924,788.33        |
| รวมค่าสาธารณูปโภค  | <u>345,156,252.66</u> | <u>317,174,596.75</u> |

หมายเหตุที่ 21 ค่าเสื่อมราคาและค่าตัดจำหน่าย

|                                  | หน่วย : บาท           |                       |
|----------------------------------|-----------------------|-----------------------|
|                                  | 2553                  | 2552                  |
| อาคารและสิ่งปลูกสร้าง            | 312,039,610.15        | 297,388,806.57        |
| อุปกรณ์                          | 277,391,836.53        | 288,207,607.46        |
| สินทรัพย์ไม่มีตัวตน              | 4,391,660.75          | 680,282.70            |
| รวมค่าเสื่อมราคาและค่าตัดจำหน่าย | <u>593,823,107.43</u> | <u>586,276,696.73</u> |

ผู้อำนวยการ



(นางวิภาพร คุ่มม่วง)  
ผู้จัดการงานทั่วไปชำนาญการ



หมายเหตุที่ 22 รายงานรายได้แผ่นดิน

|  | 2553                    | หน่วย : บาท<br>2552     |
|--|-------------------------|-------------------------|
| <b>รายได้แผ่นดินที่จัดเก็บ</b>                             |                         |                         |
| รายรับจากการขายครุภัณฑ์และขายทรัพย์สินไม่มีตัวตน (649)     | 27,315,405.00           | 24,892,324.48           |
| รายได้ค่าขายของเบ็ดเตล็ด (642)                             | 30,565,119.44           | 18,543,448.07           |
| ค่าเช่าอสังหาริมทรัพย์ (671)                               | -                       | 84,182.00               |
| รายได้จากแสดมปีฤดูกาล (801)                                | 2,221,466,489.92        | 2,108,348,210.07        |
| รายได้จากค่าปรับอื่น (810)                                 | 44,984,622.01           | 54,803,289.34           |
| รายได้ค่าใช้จ่ายจากการผลิตสัญญาการศึกษาและดูงาน (816)      | 1,379.78                | 196,436.97              |
| รายได้ค่าใช้จ่ายจากการรับทรัพย์สินและชดเชยค่าเสียหาย (815) | 4,476,361.19            | 22,836,916.87           |
| รายได้เงินเหลือจ่ายปีเก่า (811)                            | 3,442,817.16            | 4,272,193.31            |
| รายได้ที่ไม่ใช่ภาษีอื่น (830)                              | 60,807,814.42           | 78,202,687.80           |
| <b>รวมรายได้แผ่นดินที่จัดเก็บ</b>                          | <b>2,393,060,008.92</b> | <b>2,312,179,688.91</b> |
| <b>รายได้แผ่นดินนำส่งคลัง</b>                              | <b>2,351,947,975.54</b> | <b>2,310,279,754.86</b> |
|  | <b>41,112,033.38</b>    | <b>1,899,934.05</b>     |
| <b>ปรับปรุงรายได้แผ่นดินรอนำส่งคลัง</b>                    | <b>41,112,033.38</b>    | <b>1,899,934.05</b>     |
|  | <b>-</b>                | <b>-</b>                |

สำเนาถูกต้อง

(นางวิภาพร คุ้มม่วง)  
นักจัดการงานทั่วไปชำนาญการ